Der 116. Psalm

Johann Hermann Schein (1586-1630)

Sopran I

Das ist mir lieb, dass der Herr mei - ne Stim - me und mein Fle - hen,

Sopran II

Das ist mir lieb, dass der Herr mei - ne Stim - me und mein Fle - hen,

Alt

Das ist mir lieb, dass der Herr mei - ne Stim - me und mein Fle - hen,

Tenor

Das ist mir lieb, dass der Herr mei - ne Stim - me und mein Fle - hen,

Bass

Das ist mir lieb, dass der Herr mei - ne Stim - me und mein Fle - hen,

7

und mein Fle - hen, und mein Fle - hen hö --ret. Dass er sein Ohr zu mir nei - get. Da-

und mein Fle - hen, und mein Fle - hen hö --ret. Dass er sein Ohr zu mir nei - get. Da-

und mein Fle - hen, und mein Fle - hen hö --ret. Dass er sein Ohr zu mir nei - get. Da-rum will

und mein Fle - hen, und mein Fle - hen hö --ret. Dass er sein Ohr zu mir neiget. Da-rum will

und mein Fle - hen, und mein Fle - hen hö --ret. Dass er sein Ohr zu mir nei - get. Da-rum will

11

rum will ich mein Leben lang ihn an - ru - fen, da-rum will ich mein Leben lang ihn an - ru - fen.

rum will ich mein Leben lang ihn an - ru - fen, da-rum will ich mein Leben lang ihn an - ru - fen.

ich mein Le - ben lang ihn an - ru - fen, da-rum will ich mein Le - ben lang ihn an - ru - fen.

ich mein Le - ben lang ihn an - ru - fen, da-rum will ich mein Le - ben lang ihn an - ru - fen.

ich mein Le - ben lang ihn an - ru - fen, da-rum will ich mein Le - ben lang ihn an - ru - fen.

14

Stri - - cke des To - des hat-ten mich um-fan - gen, hat-ten

Stri - - cke des To - des hat - ten mich um - fan - gen, hat-ten

Stri - - - cke des To - des hat - ten mich um - fan - gen,

Stri - cke des To - des hat-ten mich

Stri - cke des To - des hat - ten mich um - fan - gen,

18

mich um-fan - gen.

mich um-fangen.

und Angst der Höllen hatten mich troffen, und Angst der Höllen hatten mich trof - fen. Ich kam in Jam -

um-fan - gen, der Höllen hatten mich troffen, und Angst der Höllen hatten mich trof - fen. Ich kam in Jammer,

und Angst der Höl - len hat - ten mich trof - fen. Ich kam in

21

A-ber ich rief an, a-ber ich rief an den Na - men des Her -

A-ber ich rief an, a-ber ich rief an den Na - men des Her -

- mer und Not. A-ber ich rief an, a-ber ich rief an den Na - men des Her -

ich kam in Jammer und Not. A-ber ich rief an, a-ber ich rief an den Na - men des Her -

Jam - mer und Not. A-ber ich rief an, a-ber ich rief an den Na - men des Her -

24

ren, a-ber ich rief an, a-ber ich rief an den Na - men des Her - ren:

ren, a-ber ich rief an, a-ber ich rief an den Na - men des Her - ren:

ren, a-ber ich rief an, a-ber ich rief an den Na - men des Her - ren:

ren, a-ber ich rief an, a-ber ich rief an, a-ber ich rief an den Na - men des Her - ren:

ren, a-ber ich rief an, a-ber ich rief an den Na - men des Her - ren:

27

O Herr, o Herr, er - ret - te mei - ne See - le,

O Herr, o Herr, er - ret - te mei - ne See - le, er -

O Herr, o Herr, er - ret - te mei - ne See - - - le,

O Herr, o Herr, er - ret - te mei - ne See - le, er - ret - te

O Herr, o Herr, er - ret - te mei - ne See - le, er - ret - te

31

er - ret - te mei - ne See - le, er-ret-te mei - ne See - le, er-ret-te mei - ne See - le,

ret - te mei - ne See - le, er-ret-te mei - ne See - le, er-ret-te mei - ne See - le, er-ret-te

er - ret - te mei - ne See - le, er-re-te mei - ne See - le, er-re-te mei - ne

mei - ne See - le, o Herr, o

mei - ne See - le, o Herr, o Herr,

34

er-rette mei - ne See - le, errette mei-ne See - le, errette mei - ne See - le.

mei - ne See - le, errette mei - ne See-le, errette mei - ne See - le.

See - le, er-re-te mei - ne See - le, o Herr, errette mei-ne See - le. Der

Herr, o Herr, o Herr, er - ret - te mei-ne See - le. Der

o Herr, o Herr, errette mei - ne See - le. Der

37

und ge-recht, und unser Gott ist barm - her - zig. Der Herr be-hü - tet

und gerecht, und unser Gott ist barm - her - zig. Der Herr be-hü - tet

Herr ist gnä - dig und gerecht, und unser Gott ist barm - her - zig.

Herr ist gnä - dig und ge-recht, und unser Gott ist barmher - zig.

Herr ist gnä - dig und gerecht, und unser Gott ist barm - her - zig. Der Herr be-hü - tet

40

die Ein-fäl - tigen.

die Ein-fäl - ti - gen.

Wenn ich unterlie - ge, wenn ich unterlie - ge, wenn ich unterlie - ge, so hilft er mir.

Wenn ich unter - lie - ge, wenn ich unterlie - ge, so hilft er mir.

die Ein-fäl - ti - gen. Wenn ich unter - lie - ge, wenn ich unterlie - ge, so hilft er mir.

43

Sei nun wieder zu-frie - den, mei-ne See - - - le, denn der Herr

Sei nun wieder zu-frie - den, mei-ne See - - - le,

Sei nun wieder zu-frie - den, mei-ne See - - - le, denn der Herr

Sei nun wieder zu-frie - - den, mei ne See - - le, meine See-le,

Sei nun wieder zu-frie - den, mei-ne See - - - le, denn der Herr

47

tut dir Guts, denn der Herr, denn der Herr tut dir Guts. Denn du hast meien See-le

denn der Herr tut dir Guts, tut dir Guts. Denn du

tut dir Guts, denn der Herr tut dir Guts. Denn du hast meien

denn der Herr tut dir Guts, der Herr tut dir Guts. Denn du hast meien See-le

tut dir Guts, denn der Herr tut dir Guts. Denn du hast meien See-le

53

aus dem To - - de ge-ris-sen, mein Au-ge von den Trä -

hast meien See-le aus dem To - de ge - ris-sen, mein Au-ge von den Trä -

See - - le aus dem To - de ge - ris-sen, mein Au-ge von den Trä -

aus dem To - - de ge-ris-sen, mein Au-ge von den Trä -

aus dem To - de, aus dem To - de ge - ris-sen, mein Au-ge von den Trä -

56

– – – – nen, mei-nen Fuß, mei-nen Fuß, mei-nen Fuß vom Glei –

– – – – nen, mei-nen Fuß, mei-nen Fuß vom Glei –

– – – – nen, mei-nen Fuß, mei-nen Fuß, mei-nen Fuß,

– – – – nen, mei-nen Fuß, mei-nen Fuß vom Glei –

– – – – nen, mei-nen Fuß vom Glei –

59

– – – – – – ten. Ich will wandeln für dem Herrn,

– – – – – – ten.

meinen Fuß vom Glei – – – – ten. Ich will wandeln für dem

– – ten, vom Glei – ten.

– – – – – – ten. Ich will

61

ich will wandeln für dem Herrn im Lande der Le-ben – di – gen.

Ich gläu-be,

Herrn, ich will wandeln für dem Herrn im Lan-de der Le – ben – di – gen.

Ich gläu-be,

wan – deln für dem Herrn im Lan – de der Le-ben – di – gen. Ich gläu-be,

64

Ich wer - de a - ber sehr ge plagt. Ich sprach in mei nem Za-gen:

da - rum re - de ich. Ich sprach in mei nem Za-gen:

Ich wer - de a - ber sehr ge plagt.

da - rum re - de ich.

da - rum re - de ich. Ich wer-de a - ber sehr ge plagt. Ich sprach in mei nem Za-gen:

68

Al-le Men schen sind Lügener, sind Lüge-ner. Wie soll ich dem Herrn ver-gel -

Al - le Men-schen sind Lügener, sind Lüge-ner. Wie soll ich dem Herrn ver-gel -

Al - le Men-schen sind Lügener. Wie soll ich dem Herrn ver-gel -

Al - le Men-schen sind Lüge-ner. Wie soll ich dem Herrn ver-gel -

Al-le Men - - schen sind Lüge-ner. Wie soll ich dem Herrn ver-gel -

71

ten al-le sei - ne Wohl - tat, die er mir tut? Ich will den heil - samen Kelch neh - men

ten al-le seine Wohl - tat, die er mir tut? Ich will den heil - samen Kelch neh-men und des Herren

ten al-le sei - ne Wohl - tat, die er mir tut? Ich will den heil - samen Kelch neh - men

ten al - le sei-ne Wohl-tat, die er mir tut? Ich will den heil - samen Kelch neh - men

ten al-le seine Wohl - tat, die er mir tut? Ich will den heil - samen Kelch neh-men und des Herren

74

und des Herren Na - men pre - di-gen. Ich will meine Gelübde dem Herren be - zahlen für al-lem mei - nem

Na - men pre - di - gen. Ich will meine Gelübde dem Herren be - zahlen für al-lem meinem

und des Herren Namen pre - di - gen. Ich will meine Gelübde dem Herren be - zahlen für al-lem meinem

und des Herren Namen pre - di-gen. Ich will meine Gelübde dem Herren be - zahlen für al-lem meinem

Na - men pre - di - gen. Ich will meine Gelübde dem Herren be - zahlen für al-lem meinem

77

Volk. O Herr, o Herr, ich bin dein

Volk. O Herr, o Herr, ich bin dein

Volk. Der Tod seiner Hei - ligen ist wert ge hal-ten für dem Her - ren. O Herr, o Herr, ich bin dein

Volk. Der Tod seiner Hei - ligen ist wert ge hal-ten für dem Her - ren.

Volk. Der Tod seiner Hei - ligen ist wert ge hal-ten für dem Her - ren.

82

Knecht, dei - ner Magd Sohn. Du hast mei - ne Ban - de zer - rissen. Dir will ich Dank op - fern

Knecht, dei - ner Magd Sohn. Du hast mei - ne Ban - de zer-rissen. Dir will ich Dank op - fern

Knecht, dei-ner Magd Sohn. Du hast mei - ne Ban - de zer - rissen. Dir will ich Dank op-fern und des Herren

86

und des Herren Na - men pre - di gen, und des Herren Na - men pre - di gen,

und des Herren Na - men pre - di gen, und des Herren Na - men pre - di gen,

Na - men pre - di gen, und des Herren Na - men pre - di gen, und des Herren

88

und des Herren Na-men pre - di gen, und des Herren Na - men pre - di-gen.

und des Herren Na-men pre-di gen, und des Herren Na - men pre - di - gen.

Na - men pre - di gen, und des Herren Na - men pre - di - gen. Ich will mei-ne Ge-

Ich will mei-ne Ge-

Ich will mei-ne Ge-

91

Ich will mei-ne Ge lüb - de, ich will mei-ne Gelüb - de, ich will mei-ne Gelüb-de dem Her-ren be-

Ich will mei-ne Ge lüb - de, ich will mei-ne Gelüb - de, ich will mei-ne Gelüb-de dem Her-ren be-

lüb - de, ich will mei-ne Ge-lüb - de, ich will mei-ne Ge-lüb - de dem Her - ren be-

lüb - de, ich will mei-ne Ge-lüb - de, ich will mei-ne Ge-lüb - de dem Her - ren be -

lüb - de, ich will mei-ne Ge-lüb - de, ich will mei-ne Ge-lüb - de dem Her - ren be -

94

zah - len für al - lem sei-nem Volk, für al - lem sei-nem Volk, sei - nem

zah - len für al - lem sei-nem Volk, für al - lem sei-nem Volk, für allem sei-nem

zah - len für al - lem sei - nem Volk, für al - lem sei - nem Volk, für al - lem sei - nem

zah - len für al-lem sei-nem Volk, für al-lem sei-nem Volk, für al - lem sei-nem

zah - len für al-lem sei-nem Volk, für al-lem sei-nem Volk, für al - lem sei-nem

97

Volk, in den Hö - fen am Hau - se des Her-ren, in dir, Je - ru - sa - lem, in den Hö - fen am Hau - se des

Volk, in den Hö - fen am Hau - se des Her-ren, in dir, Je - ru - sa - lem, in den Hö - fen am Hau - se des

Volk, in den Hö - fen am Hau - se des Her-ren, in dir, Je - ru - sa - lem, in den Hö - fen am Hau - se des

Volk, in den Hö - fen am Hau - se des Her-ren, in dir, Je - ru - sa - lem, in den Höfen am Hau - se des

Volk, in den Hö - fen am Hau - se des Her-ren, in dir, Je - ru - sa - lem, in den Hö - fen am Hau - se des

100

Her ren, in dir, Je - ru - salem. Al - le - lu - ja, al - le - lu - ja, al - le - lu -

Her ren, in dir, Je - ru - sa - lem. Al - le - lu - ja, al - le - lu - ja, al - le - lu -

Her ren, in dir, Je - ru - sa - lem. Al - le - lu - ja, al - le - lu - ja, al - le - lu -

Her ren, in dir, Je - ru - sa - lem. Al - le - lu -

Her ren, in dir, Je - ru - sa - lem. Al - - le - lu - ja,

104

ja, al - le - lu - ja, al - le - lu - ja, al - le - lu - ja,

ja, al - le - lu - ja, al - le - lu - ja, al - le - lu - ja,

ja, al - le - lu - ja, al - le - lu - ja, al - le - lu - ja, al - le -

ja, al - le - lu - ja, al - le - lu - ja, al - le -

al - le - lu - ja, al - - le -

110

al - le - lu - ja, al - le - lu - ja,

al - le - lu - ja, al - le - lu - ja,

lu - ja, al - - le - lu - ja, al - le - lu - ja, al - le - lu - ja,

lu - ja, al - le - lu - ja, al - le - lu - ja,

lu - ja, al - - le - lu - ja,

115

al - le - lu - ja, al - le -

al - le - lu - ja, al - le -

al - le - lu - ja, al - le - lu - ja, al - le - lu - ja, al - - le -

al - le - lu - ja, al - le - lu - ja, al - le - lu - ja,

al - - le - lu - ja, al - le - lu - ja,

120

lu - ja, al - le - lu - ja, al - le - lu - ja, al - le - lu - ja,

lu - ja, al - le - lu - ja, al - le - lu - ja, al - le - lu - ja,

lu - ja, al - - le - lu - ja, al - le - lu - ja,

125

al - le - lu - ja, al - le - lu - ja, al - le - lu - ja, al - le - lu - ja,

al - le - lu - ja, al - le - lu - ja, al - le - lu - ja, al - le - lu - ja,

al - le - lu - ja, al - le - lu - ja, al - le - lu - ja, al - le - lu - ja,

al - le - lu - ja, al - le - lu - ja, al - le - lu - ja, al - le -

al - le - lu - ja, al - le - lu - ja, al - le - lu - ja, al - le - lu - ja,

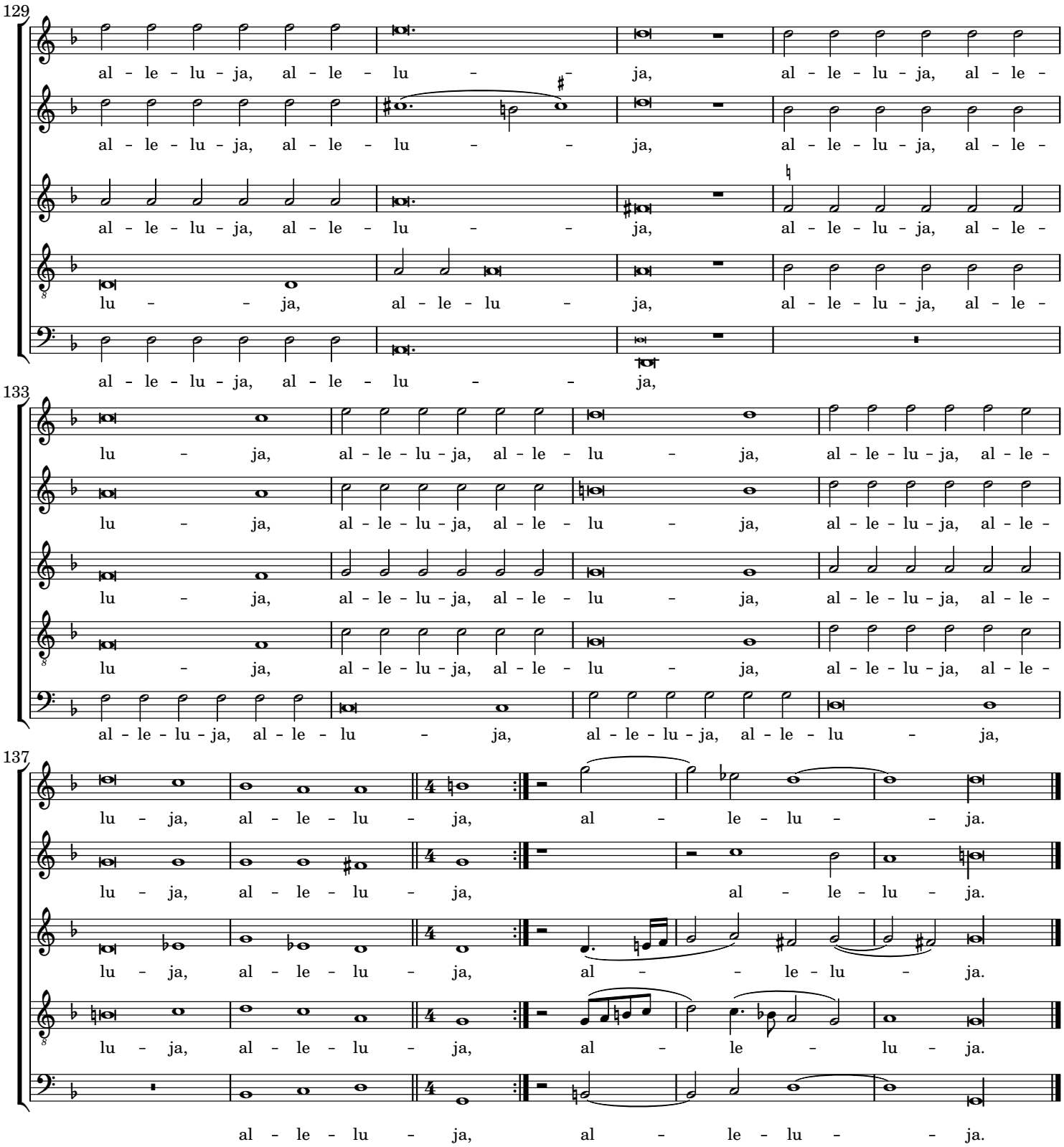
129
al - le - lu - ja, al - le - lu - - ja, al - le - lu - ja, al - le -
al - le - lu - ja, al - le - lu - - ja, al - le - lu - ja, al - le -
al - le - lu - ja, al - le - lu - - ja, al - le - lu - ja, al - le -
lu - - ja, al - le - lu - ja, al - le - lu - ja, al - le -
al - le - lu - ja, al - le - lu - - ja,
133
lu - ja, al - le - lu - ja, al - le - lu - ja, al - le - lu - ja, al - le -
lu - ja, al - le - lu - ja, al - le - lu - ja, al - le - lu - ja, al - le -
lu - ja, al - le - lu - ja, al - le - lu - ja, al - le - lu - ja, al - le -
lu - ja, al - le - lu - ja, al - le - lu - ja, al - le - lu - ja, al - le -
al - le - lu - ja, al - le - lu - ja, al - le - lu - ja, al - le - lu - ja,
137
lu - ja, al - le - lu - ja, al - le - lu - ja.
lu - ja, al - le - lu - ja, al - le - lu - ja.
lu - ja, al - le - lu - ja, al - le - lu - ja.
lu - ja, al - le - lu - ja, al - le - lu - ja.
al - le - lu - ja, al - le - lu - - ja.